11.5.3. 부록 2. 인체삽입 의료기기 회수 절차

담당부서	의료기기임상시험부				
제정일	2014.04.	최종개정일	2021.01.	최종검토일	2025.03.

인체삽입 의료기기 회수 절차
(Implantable Medical Device Recall System Process)

■ 목적

의료기기법 시행규칙(제49조)에 따라, 병원에서 사용 중인 추적관리 대상 의료기기 중 위해 의료기기로 공표되었거나 의료기기의 기계 결함이 발생하였을 경우 반납 등 그 시행을 위하여 필요한 절차를 마련하고자 함

■ 배경

추적관리대상 의료기기 회수를 위한 내용으로 추적관리대상 의료기기가 인체에 위해를 끼치거나 끼칠 위험이 있다는 사실을 알게 된 경우에는 회수 의무자(제조업자 또는 수입업자)는 해당 의료기기를 회수하고, 회수 또는 반품 받은 제품에 대해 폐기 등의 조치를 취하고 회수 의무자는 회수종료보고서 등을 작성하여 식품의약품안전처장에게 제출하도록 정하고 있음

■ 인체삽입 의료기기 회수 절차(Implantable Medical Device Recall System)

1. 원내 절차

원내절차

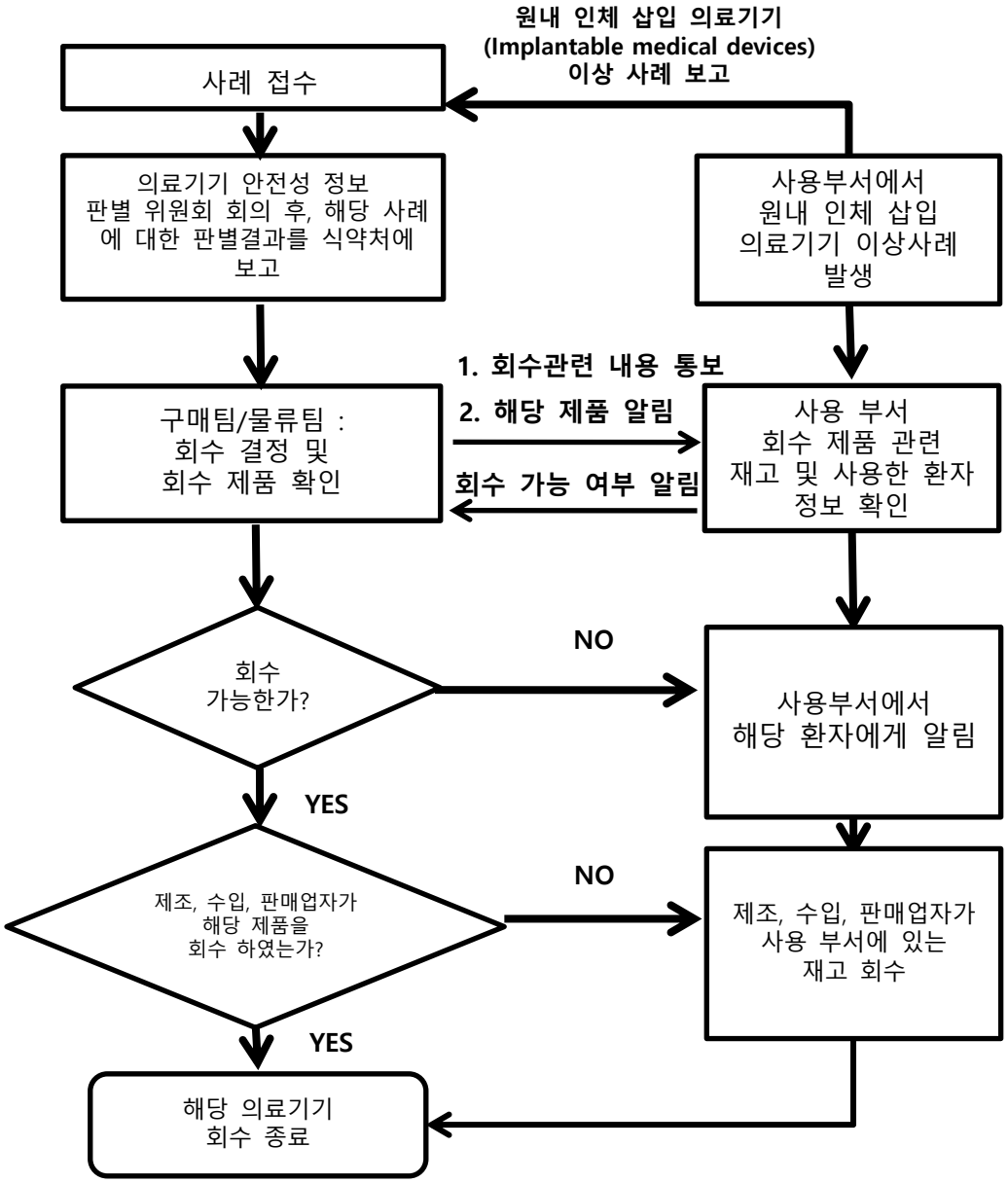

2. 원외 절차

식품의약품안전처 또는 제조·판매업체에서 회수(Recall)가 결정된 인체삽입 의료기기 (Implantable Medical Device)는 아래의 회수 절차에 따르며, 환자에게 식품의약품안전처에서 자료 제출 요청 시 식품의약품안전처 고시에 따라 시한 내 보고한다. <개정 2021.1/2015.4>
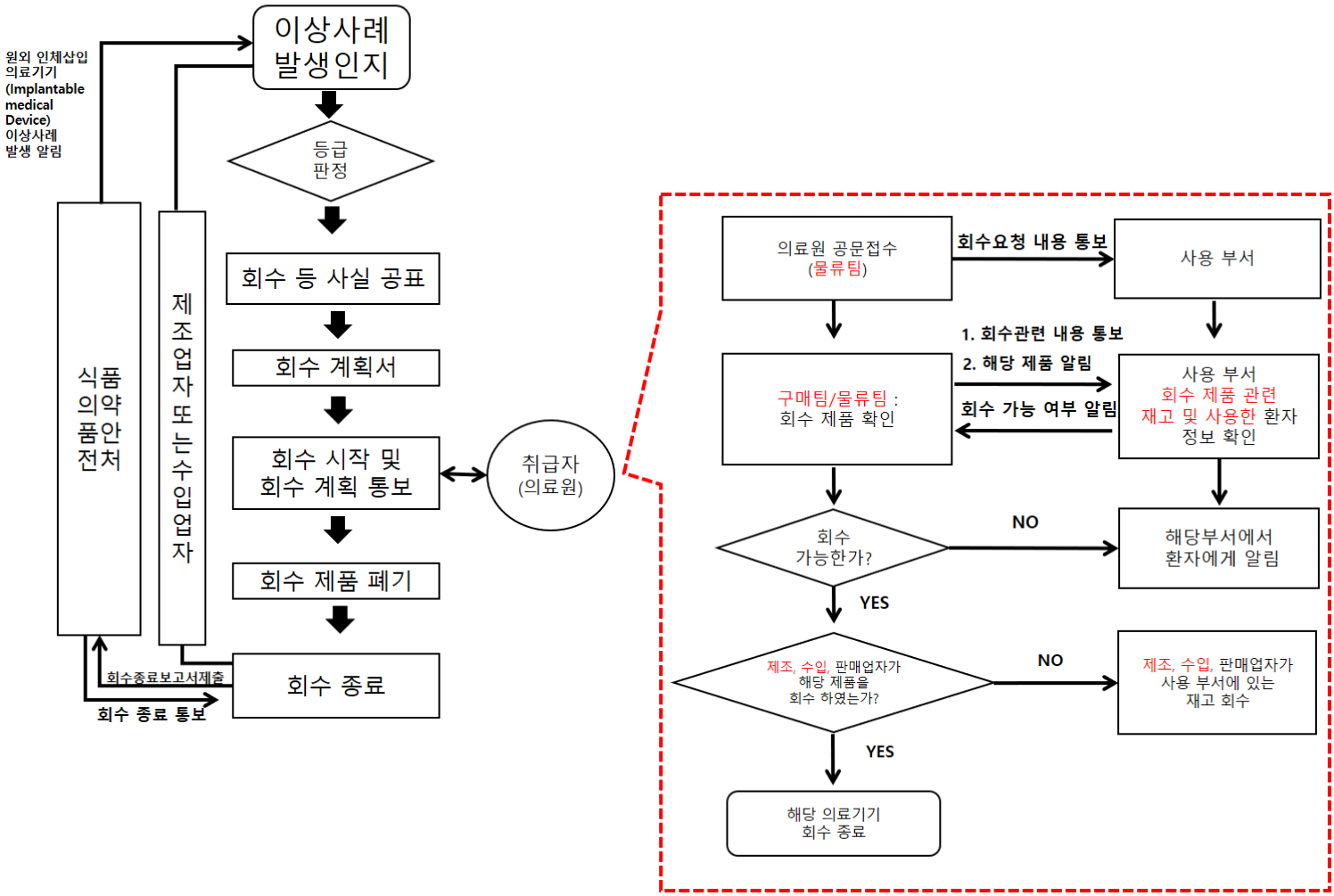
원외절차